

# INVITATION

## 모시는 글



국립해양문화재연구소와 국립목포대학교 도서문화연구원은 고려시대 난파선과 수중발굴 유물을 통해 고려시대 문화의 실상에 다가가고자 국제학술대회를 개최합니다.

이번 대회는 수중에서 발굴한 고려의 고선박과 여기에 실린 목간, 중국의 명문 도자기, 고려와 주변국들과의 교역항로 등을 조명하여 고려시대의 역동성을 들추어 보고자 합니다.

고려사회는 해양에 눈을 돌리고 있는 이 시대의 미래상을 그려 볼 수 있는 역사적 자원이란 점에서 이번 학술대회의 의의가 있다고 하겠습니다.

바닷속 난파선 안에 잠들어 있던 고려의 역사와 문화를 밝히는 자리에 함께 해주시기 바랍니다.

2011. 10

국립해양문화재연구소장 **성 낙 준**  
국립목포대학교 도서문화연구원장 **강 봉 룡**

# MAP

궁금하시면 여기로 전화주세요.

국립해양문화재연구소 (061)270-2083  
국립목포대학교 도서문화연구원 (061)450-2952



교 통 편	모시는 방법
항 공 편	광주국제공항 → 공항리무진버스(or 택시) → 광천동 종합버스터미널 → (청계경유)목포행 직행버스 → 청계버스터미널 하차 ↳ 목포행 직통버스 → 목포버스터미널 하차 (다음 교통편은 아래 "버스"편 참조)
승용차편	서해안고속도로 → 함평분기점 → 무안IC → 목포방향 1번국도 → 국립목포대학교 도림캠퍼스 정문 하차
기 차 편	목포역 → 좌석버스(200번) → 국립목포대학교 도림캠퍼스 정문 하차(30분 소요)
버 스 편	목포버스터미널 → 터미널 건너편에서 좌석버스(200번, 600번) → 국립목포대학교 도림캠퍼스 정문 하차(20분 소요)

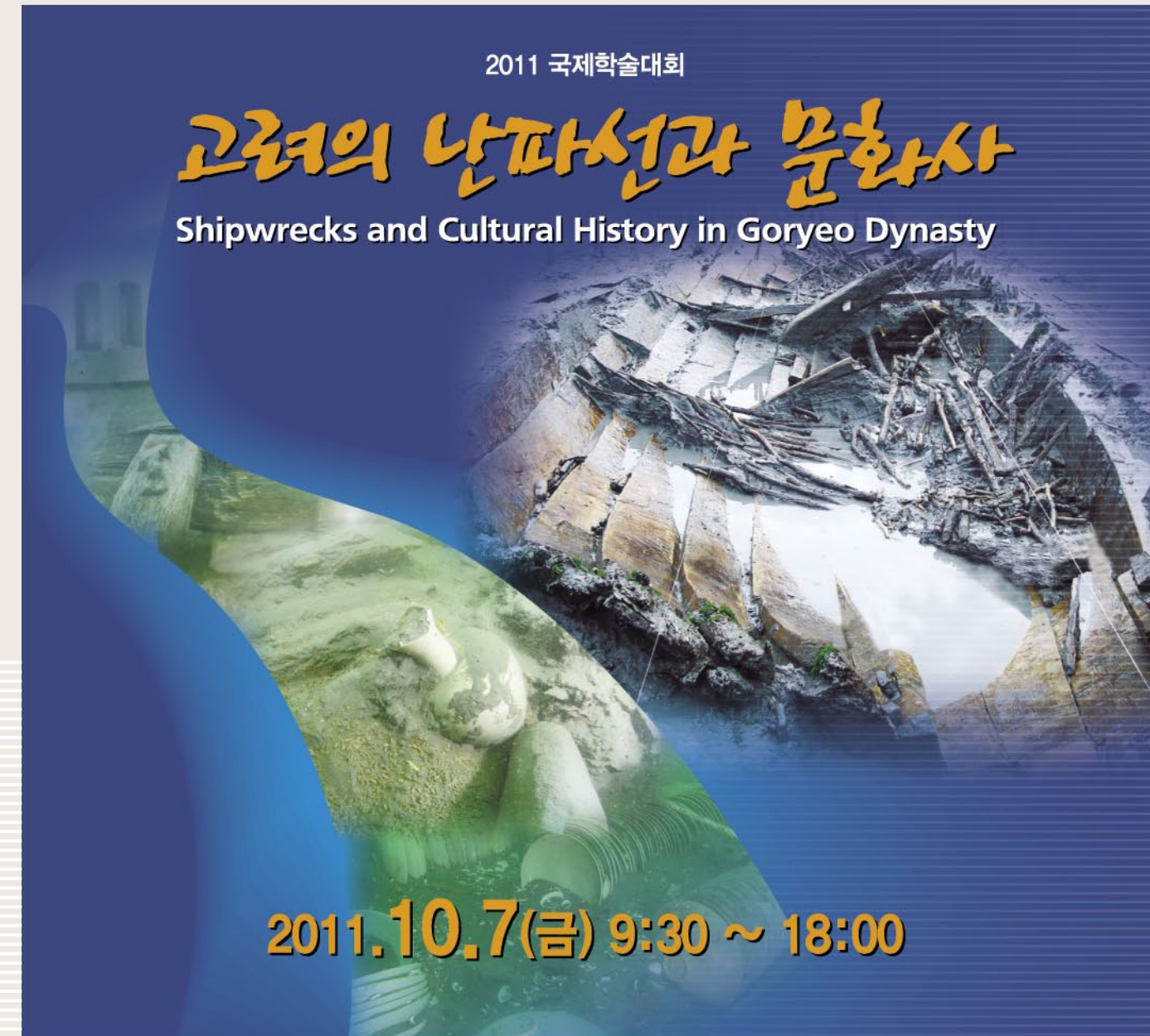

2011 국제학술대회

## 고려의 난파선과 문화사 Shipwrecks and Cultural History in Goryeo Dynasty

2011.10.7(금) 9:30 ~ 18:00

장소 국립목포대학교 플라자60 소극장

주최 국립해양문화재연구소 국립목포대학교 도서문화연구원 (사)바다문화회

후원 신한군 연평해문화유산연구원

# SCHEDULE

## 국제학술대회 일정

시간	주제	발표자	토론자
09:30~10:00	등록		
10:00~10:10	개회식		
10:10~10:40	* 기조강연 _ 동아시아 고려시대의 대외교류	민현구 Min, Hyon-Ku(高麗大學校 名譽教授)	
10:40~10:50	휴식		
I. 고려시대 난파선의 구조와 특징 *사회 _ 곽유석 Kwak, Yu-Seok (國立海洋文化財研究所 海洋遺物研究課長)			
10:50~11:20	고려시대 난파선의 구조와 제작기술의 변천	홍순재 Hong, Sun-Jae (國立海洋文化財研究所 研究士)	최항순 Choi, Hang-Soon (서울大學校 教授)
11:20~12:00	봉래(蓬萊) 고려고선의 구조와 특징	袁曉春 Yuan, Xiaochun (中國 登州博物館長)	김성범 Kim, Seong-Beom (國立中原文化財研究所長)
12:00~13:00	점심		
13:00~13:40	닻돌[碇石]의 분류와 변천	小川光彦 Ogawa, Mitsuhiro (日本 アジア水中考古學研究所 研究員)	정진술 Jeong, Jin-Sool (前 海軍士官學校博物館 學藝室長)
II. 난파선 출토유물을 통해 본 고려시대 문화와 교역 *사회 _ 최성환 Choi, Sung-Hwan (國立木浦大學校 島嶼文化研究院 研究教授)			
13:40~14:10	목간을 통해 본 고려시대 사회상의 일 단면	임경희 Lim, Kyoung-Hee (國立海洋文化財研究所 研究士)	최연식 Choe, Yeon-Sik (國立木浦大學校 教授)
14:10~14:20	휴식		
14:20~15:00	한국 마도(馬島)Ⅱ구역 해저 출수 중국 복건도자와 도자교역	栗建安 Li, Jianan (中國 福建博物院考古研究所長)	이희관 Lee, Hui-Gwan (西江大學校 研究教授)
15:00~15:40	고려시대 항로와 문화교류	白承鎬 Baek, Seung-Ho (中國 浙江大學 研究員)	森平雅彦 Morihira, Masahiko (日本 九州大學 准教授)
15:40~16:00	* 특별초청발표 _ 베트남 수중발굴 사례 -꾸라오짬 난파선	Ngo The Bach(National Museum of Vietnamese History)	
16:00~16:20	휴식		
16:20~18:00	종합토론 및 폐회	*座長 _ 강봉룡 Kang, Bong-Yong(國立木浦大學校 島嶼文化研究院長) *종합토론 _ 발표자 및 토론자 _ 出川哲朗 Degawa, Tetsuro(日本 東洋陶磁美術館長) _ 傅恩鳳 Fu, Enfeng(中國 泉州海外交通史博物館 研究員)	

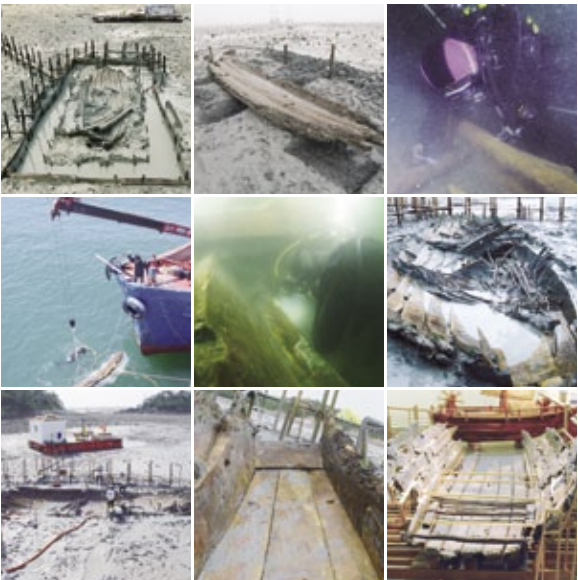

## Time Schedule

Time	Subject	Speakers	Discussants
09:30~10:00	Registration		
10:00~10:10	Opening Ceremony		
10:10~10:40	* Keynote Speech _ External Exchanges of Goryeo Dynasty in East Asia	Min, Hyon-Ku(Emeritus Professor, Korea University)	
10:40~10:50	Break Time		
I. Structure and Characteristics of Shipwrecks in Goryeo Dynasty *Chairman _ Kwak, Yu-Seok (National Research Institute of Maritime Cultural Heritage)			
10:50~11:20	Trends of the Structure and Manufacturing Technology of Goryeo Shipwrecks	Hong, Sun-Jae (Curator, NRMCH, Korea)	Choi, Hang-Soon (Professor, Seoul National University)
11:20~12:00	Structure and Characteristics of the Penglai Goryeo Shipwreck	Yuan, Xiaochun (Director, Dengzhou Museum)	Kim, Seong-Beom (Director, Jungwon National Research Institute of Culture)
12:00~13:00	Lunch		
13:00~13:40	Classification of Stone Anchor Stocks and Their Stylistic Changes	Ogawa, Mitsuhiro (Researcher, Asian Research Institute of Underwater Archaeology)	Jeong, Jin-Sool (Former Head Curator, Korea Naval Academy Museum)
II. Cultural Aspects and Trade in Goryeo Dynasty based on Excavated Shipwrecks *Chairman _ Choi, Sung-Hwan (Institution for Marine & Island Cultures Mokpo National University)			
13:40~14:10	Socio-economic sign of Goryeo Dynasty through on Wooden Documents	Lim, Kyoung-Hee (Curator, NRMCH, Korea)	Choe, Yeon-Sik (Professor, Mokpo National University)
14:10~14:20	Break Time		
14:20~15:00	Characteristics and Distribution of China's Ceramics Excavated in Mado Seafloor	Li, Jianan (Director, Archaeology Institute, Fujian Provincial Museum)	Lee, Hui-Gwan (Research Professor, Sogang University)
15:00~15:40	Seaways and Cultural Exchanges in Goryeo Dynasty	Baek, Seung-Ho (Researcher, Zhejiang University)	Morihira, Masahiko (Associate Professor, Kyushu University)
15:40~16:00	* Special Speech _ Introduction of the Culao Cham Shipwreck in Vietnam	Ngo The Bach (National Museum of Vietnamese History)	
16:00~16:20	Break Time		
16:20~18:00	General Discussion and Conclusion	*Chairman _ Kang, Bong-Yong(Director, Institution for Marine & Island Cultures Mokpo National University) *Panelists _ All Speakers and Discussants _ Degawa, Tetsuro(Director, The Museum of Oriental Ceramics, Osaka) _ Fu, Enfeng(Curator, Quanzhou Maritime Museum)	